

PARTY PLAN



都ホテル博多の最上階レストラン SOMEWHERE RESTAURANT & BAR は、「どこか素敵な場所」がコンセプトのオールデイダイニング。天井まで届くガラス張りの開放的なレストランは、まさに大人のパーティーにふさわしい「都心のリゾート」です。窓外に広がる博多の景色とともに、大切な人たちと思い出に残る素敵な時間を過ごしてみませんか？

POINT 1. ACCESS

博多駅「東7番」出口にホテルB1エントランスが直結。雨の日も濡れずにアクセス可能です。大切なオケージョンシーンでも、スマートにゲストをお迎えいただけます。

- JR「博多駅」筑紫口より 徒歩1分
- 地下鉄空港線「博多駅」直結 徒歩1分
- 福岡空港より車で15分



POINT 2. ATMOSPHERE

博多の街が一望できるガラス張りのレストラン。解放感溢れる天井の高さと、外から太陽の光が差し込む優しい明るさの空間。入り口の重厚感溢れるバーカウンターでお出迎え。

- 最上階13階からの絶景スカイビュー
- ソファ席の壁は全てが鏡張り

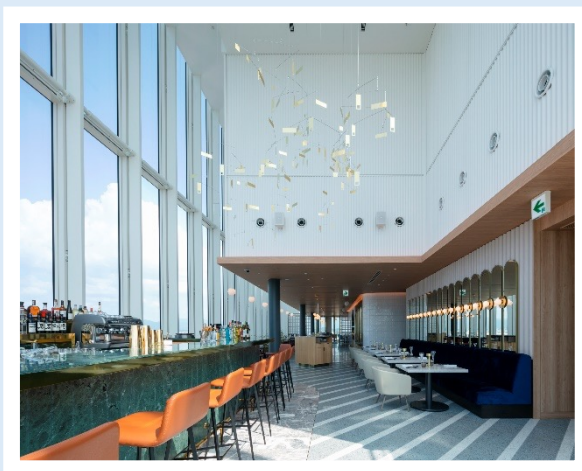

POINT 3. SURPRISE & EXCITEMENT

九州各地の食材を斬新な視点で昇華させたイノベティブな料理が愉しめるレストラン。サプライズと遊び心溢れるシェフの世界観をご堪能ください。

- 旬の食材が楽しめる
- フルコース料理でのおもてなしも可能
- ソムリエ多数在籍

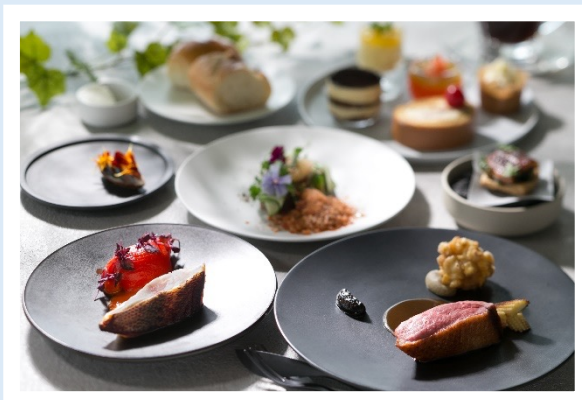

FLOOR PLAN

エリアによって、3タイプのフロアプランをご用意。シーンや人数に合わせて、お選びいただけます。

PLAN A ※会場使用料として別途50,000円を頂戴いたします。 14:30~17:30 基本プラン3時間 (設営&撤収含む)

全エリア貸切

お人数：50~64名 (カウンターテーブル利用の場合~74名)

MINIMUM CHARGE：700,000円 (税サ込)

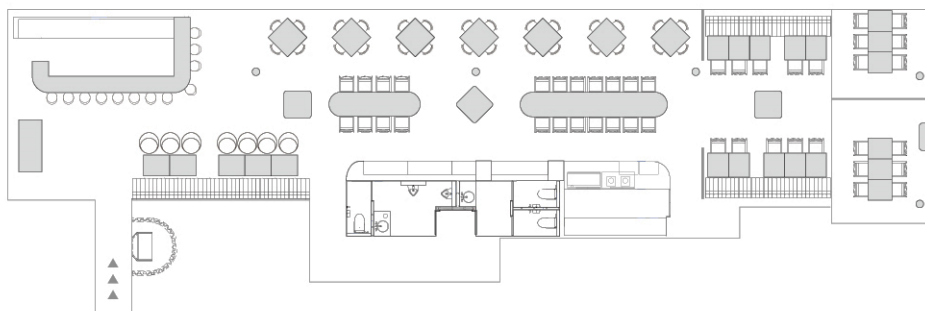

PLAN B 12:00~21:00 基本プラン3時間 (設営&撤収含む)

ダイニングエリアのみ貸切

お人数：21~28名 (カウンターテーブル利用の場合~38名)

MINIMUM CHARGE：294,000円 (税サ込)

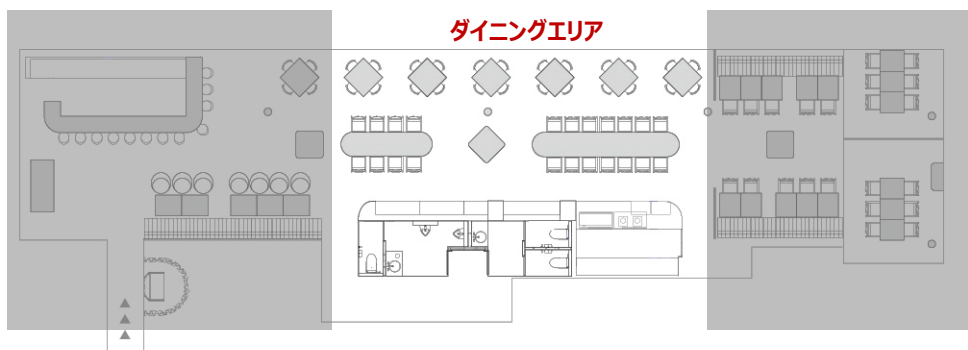

PLAN C 12:00~21:00 基本プラン3時間 (設営&撤収含む)

プライベートエリアのみ貸切

お人数：16~26名

MINIMUM CHARGE：224,000円 (税サ込)

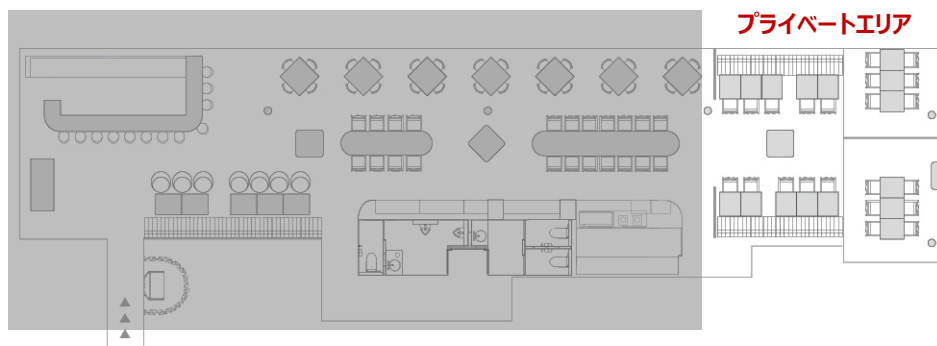

FOOD & BEVARAGE

お食事やドリンクのコース例です。その他ご希望に合わせて独自のコースをお作りすることもできます。

FOOD

COURSE A 全9品 フルコース お1人様 15,000円 (税サ込)

アミューズ/冷菜/スープ/温菜/お魚料理/お口直し/お肉料理/デザート/食後のお飲み物

COURSE B 全7品 セミフルコース お1人様 10,000円 (税サ込)

アミューズ/前菜/スープ/お魚料理/お肉料理/デザート/食後のお飲み物

COURSE C スイーツコース お1人様 3,000円 (税サ込)

スイーツ盛り合わせ/ドリンクフリーフロー (コーヒー、紅茶、オレンジジュース、アップルジュース、グレープフルーツジュース、ミルク)

※スイーツコースのお時間は15:30~17:30 (設営&撤収含む) となります。
※スイーツコースにはMINIMUM CHARGEの適用はありません。

BEVARAGE

乾杯ドリンク お1人様 +1,000円 (税サ込)

乾杯ドリンクとして、シャンパーニュをお一人様グラス1杯

フリーフロー お1人様 +4,000円 (税サ込)

以下のドリンクが飲み放題

ビール/スパークリングワイン/白ワイン/赤ワイン/ウイスキー/焼酎/カクテル各種
烏龍茶/ジンジャーエール/コーラ/オレンジジュース/グレープフルーツジュース/アップルジュース

MODEL PLAN 1

カジュアルウェディングとして。ご親族、ご友人、大切な人とともに、開放的なホテル最上階で門出の祝福を。

お時間 : 14:30~17:30 (お料理提供時間 15:00~17:00)
お人数 : 60名
フロア : 全エリア貸切
フード&ドリンク : COURSE B (¥10,000) + フリーフロー (+¥4,000) **お一人様あたり ¥14,000**
無料オプション : マイク、音響

会場使用料 ¥50,000
お食事 ¥840,000 (¥14,000×60名)

ご予算合計 ¥890,000 (税込)

MODEL PLAN 2

企業様の宴会パーティーとして。創立記念日や忘新年会様々なシーンをスカイビューの空間で。

お時間 : 14:30~17:30 (お料理提供時間 15:00~17:00)
お人数 : 30名
フロア : 全エリア貸切
フード&ドリンク : COURSE A (¥15,000) + フリーフロー (+¥4,000) **お一人様あたり ¥19,000**
無料オプション : マイク、音響

会場使用料 ¥50,000
お食事 ¥570,000 (¥19,000×30名)

ご予算合計 ~~¥620,000~~ ¥700,000 (税込)
※MINIMUM CHARGEを適用させていただきます

MODEL PLAN 3

同窓会や団体様の宴会パーティーとして。プライベート空間の貸切でご利用用途は様々なプランで対応。

お時間 : 14:30~17:30 (お料理提供時間 15:00~17:00)
お人数 : 20名
フロア : プライベートエリア
フード&ドリンク : COURSE B (¥10,000) + フリーフロー (+¥4,000) **お一人様あたり ¥14,000**

会場使用料 ¥0
お食事 ¥280,000 (¥14,000×20名)

ご予算合計 ¥280,000 (税込)

MODEL PLAN 4

団体でのお茶会専用。企業様のちょっとしたお茶会や女子会などを、博多の街を一望できるおしゃれな空間で。

お時間 : 15:30~17:30 (お料理提供時間 15:40~17:10)
お人数 : 25名
フロア : ダイニングエリア
フード&ドリンク : COURSE C (¥3,000) **お一人様あたり ¥3,000**

会場使用料 ¥0
お食事 ¥75,000 (¥3,000×25名)

ご予算合計 ¥75,000 ~~¥294,000~~ (税込)
※MINIMUM CHARGEの適用はありません。

SCENES

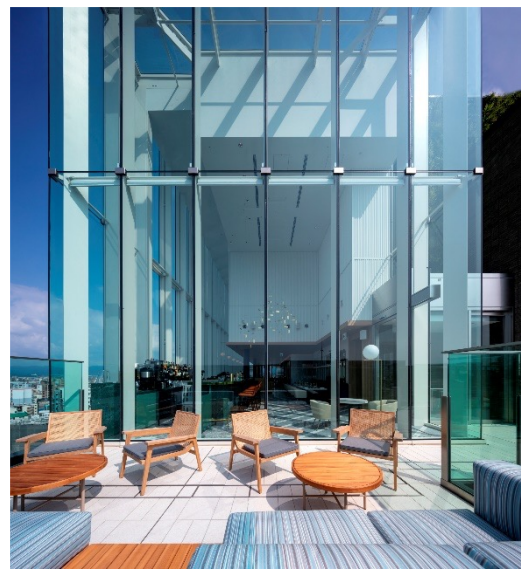
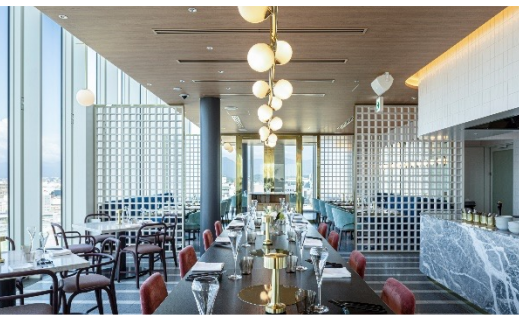



INFORMATION

住所	福岡県福岡市博多区博多駅東2-1-1 都ホテル博多13F
電話番号	092-441-3113
席数	90席
禁煙・喫煙	全席禁煙（レストラン内に喫煙室有）
定休日	無休
個室	有（2室）
HP	https://www.miyakohotels.ne.jp/hakata/ （ホテル）
INSTAGRAM	https://www.instagram.com/somewhere_restaurant_bar/ https://www.instagram.com/miyakohotelhakata/ （ホテル）

パーティについてのご相談・ご質問は下記までお気軽にご連絡くださいませ。

092-441-3113（受付時間：11：00～17：00）

sales.hakata@miyakohotels.ne.jp